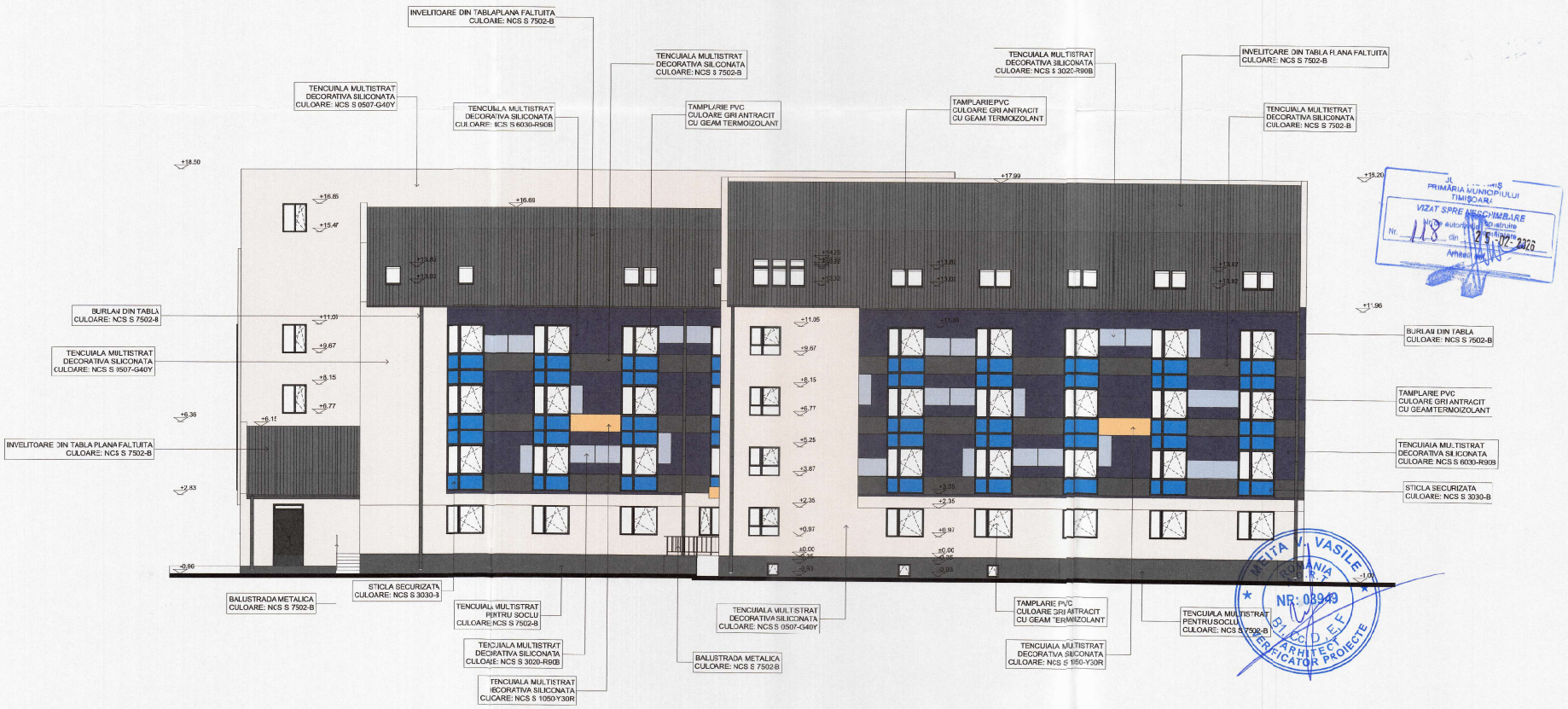

FATADA LATERALA DREAPTA

CLĂDIRILE DIN CARTIERELE TIMIŞOAREI AIFELE DECÂT CELE ISTORICE

NOTE:
1. Culorile de bază pot fi folosite și pentru culori pentru acoperiș.
2. Pentru de culoare indică culorile de culoare NCS (Natural Color System) care este standardul internațional ce culoare bleuă în producerea vopselurilor.
3. Acest caiet se due cu ocazia notarii. Nu acceptă filmurile de culoare diferite provenite/realizate de o singură firmă care vizează o anumită ce pierce pelicule.

ANEXA 3 / PALETA DE CULORI PENTRU CLĂDIRILE DIN CARTIERELE "IMIŞOARA, ALTELE DECÂT CELE ISTORICE

CULOARE DE BAZĂ

NCS S 2005-G50G	NCS S 1010-R60B	NCS S 6005-G80Y
NCS S 0502-Y	NCS S 1010-G20Y	NCS S 3005-Y
NCS S 0507-Y	NCS S 1010-Y30R	NCS S 2002-Y50R
NCS S 0580-N	NCS S 1002-G	NCS S 2030-Y60R
NCS S 1010-Y50R	NCS S 2010-Y20R	NCS S 1015-R80B
NCS S 1010-R70B	NCS S 1010-R90B	NCS S 3005-G80Y
NCS S 1015-G20Y	NCS S 1010-G50Y	NCS S 1005-Y
NCS S 1015-G50Y	NCS S 1010-Y30R	NCS S 1040-N
NCS S 0507-G40Y	NCS S 2002-Y	NCS S 1010-B
NCS S 1015-Y30R	NCS S 1030-R60B	NCS S 3030-B

CULORI PENTRU ACCENTE

NCS S 7502-B	NCS S 2010-R20B	NCS S 2040-G20Y
NCS S 0520-Y20R	NCS S 2070-R20B	NCS S 4020-Y
NCS S 6020-Y50R	NCS S 4040-R30G	NCS S 3020-R90B
NCS S 7020-R10B	NCS S 4050-R80G	NCS S 2060-Y50R
NCS S 1060-B	NCS S 3050-Y50R	NCS S 0502-G
NCS S 6020-R50B	NCS S 3030-R30B	NCS S 5515-G30Y
NCS S 1080-R20B	NCS S 3005-Y20R	NCS S 1050-Y
NCS S 3010-G90Y	NCS S 2005-R20G	NCS S 5005-Y60R
		NCS S 3020-Y30R

NOTE:
1. Culorile de bază pot fi folosite și pentru culori pentru acoperiș.
2. Pentru de culoare indică culorile de culoare NCS (Natural Color System) care este standardul internațional ce culoare bleuă în producerea vopselurilor.

CLASA III DE IMPORTANTA - CATEGORIA DE IMPORTANTA "C" (NORMALA)

VERIFICATOR / EXPERT	NUME	SEMNAT.	CERINTA	REFERAT/EXPERTIZA NO./DATA

S.C. NIDE-COM SERV S.R.L. - proiectant general
S.C. A V STUDIO ARCH S.R.L. - proiectant arhitectura

BENEFICIAR: [redacted]

PR. NO. 343 / 2025

SPECIFICATIE	NUME	SEMNAT.	
SEF PROIECT	arh. MARIAN RADU POPESCU		scara: 1/100
PROIECTAT	arh. MARIAN RADU POPESCU		data: OCT.2025
DESENAT	arh. MARIAN RADU POPESCU		

TITLU PROIECT: MODERNIZAREA SI EFCIENTIZAREA ENERGETICA A CAMINULUI CAMILIEI- PROIECTARE SI EXECUTIE STR. CAMELIEI, NR. 911, TIMISOARA, JUD. TIMIS

FAZA: D.T.A.C.

TITLU PLANSA: FATADA LATERALA DREAPTA PROPUS

Planse no. A 22

PRIMARIA MUNICIPIULUI TIMISOARA
VIZAT SPRE NESCHIMBARE
Nr. 118 din 25 FEB 2026

MELTA V. VASILE
NR: 03949
ARHITECT
VERIFICATOR PROJECTE

ORDINUL ARHITECTILOR DIN ROMANIA
00080
Marian Radu POPESCU
Membru cu drept de semnătură